Centaurea cyanus L., 1753
(Bleuet des champs)

Identifiants : 7230/cencya

Association du Potager de mes/nos Rêves (https://lepotager-demesreves.fr)
Fiche réalisée par Patrick Le Ménahèze
Dernière modification le 29/04/2024

- ***Classification phylogénétique :***
    - ***Clade : Angiospermes ;***
    - ***Clade : Dicotylédones vraies ;***
    - ***Clade : Astéridées ;***
    - ***Clade : Campanulidées ;***
    - ***Ordre : Asterales ;***
    - ***Famille : Asteraceae ;***
- ***Classification/taxinomie traditionnelle :***
    - ***Règne : Plantae ;***
    - ***Division : Magnoliophyta ;***
    - ***Classe : Magnoliopsida ;***
    - ***Ordre : Asterales ;***
    - ***Famille : Asteraceae ;***
    - ***Genre : Centaurea ;***
- ***Nom(s) anglais, local(aux) et/ou international(aux) : cornflower, bachelor's buttons, star thistle, bluebottle , aciano (es) ;***
- ***Rusticité (résistance face au froid/gel) : zone 5-10 ;***
- ***Note comestibilité : ****
- ***Rapport de consommation et comestibilité/consommabilité inférée (partie(s) utilisable(s) et usage(s) alimentaire(s) correspondant(s)) :***

  fleur[1] (têtes fraîches ou séchées ; décoratives[1] et/ou aromatisantes[1]) comestibles.(1µ*)

  (1*)le bleuet est localement rare et protégé (cueillette déconseillée, réglementée et/ou interdite).1néant, inconnus ou indéterminés.
- ***Note médicinale : ****
- ***Illustration(s) (photographie(s) et/ou dessin(s)):***

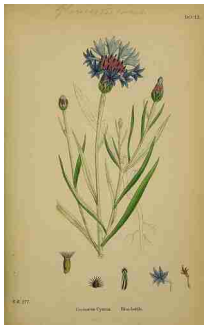

Par Sowerby J.E. (English Botany, or Coloured Figures of British Plants, 3th ed., vol. 5: t. 709, 1866), via plantillustrations.org

- ***Arôme et/ou texture : neutre (un peu comme du papier ou, en grande quantité, comme du thé vert)1 ;***

- ***Liens, sources et/ou références :***

  - ***Tela Botanica :*** https://www.tela-botanica.org/bdtfx-nn-15139-synthese ***;***
  - ***Jardin! L'Encycloédie :*** https://nature.jardin.free.fr/annuel/mc_centaurea_cyanus.htm ***;***
  - ***auJardin.info :*** https://www.aujardin.info/plantes/centaurea-montana.php ***;***
  - ***Wikipedia :***
    - https://fr.wikipedia.org/wiki/Centaurea_cyanus (en français) ***;***
    - https://de.wikipedia.org/wiki/Kornblume (source en allemand) ***;***
    - https://en.wikipedia.org/wiki/Centaurea_cyanus (source en anglais) ***;***
  - ***[5]"Plants For a Future" (en anglais) :*** 5https://www.pfaf.org/user/Plant.aspx?LatinName=Centaurea+cyanus ***;***

    dont classification :

  - ***"The Plant List" (en anglais) :*** www.theplantlist.org/tpl1.1/record/gcc-108710 ***;***

    dont livres et bases de données : [1]Plantes sauvages comestibles (livre pages 18 et 19, par S.G. Fleischhauer, J. Guthmann et R. Spiegelberger) ;