Oxalis purpurea L., 1753
(Oxalis des jardins à fleurs roses)

Identifiants : 22677/oxapur

Association du Potager de mes/nos Rêves (https://lepotager-demesreves.fr)
Fiche réalisée par Patrick Le Ménahèze
Dernière modification le 13/05/2024

- ***Classification phylogénétique :***
    - ***Clade : Angiospermes ;***
    - ***Clade : Dicotylédones vraies ;***
    - ***Clade : Rosidées ;***
    - ***Clade : Fabidées ;***
    - ***Ordre : Oxalidales ;***
    - ***Famille : Oxalidaceae ;***
- ***Classification/taxinomie traditionnelle :***
    - ***Règne : Plantae ;***
    - ***Division : Magnoliophyta ;***
    - ***Classe : Magnoliopsida ;***
    - ***Ordre : Geraniales ;***
    - ***Famille : Oxalidaceae ;***
    - ***Genre : Oxalis ;***
- ***Synonymes : Acetosella purpurea (L.) Kuntze ;***

- ***Rapport de consommation et comestibilité/consommabilité inférée (partie(s) utilisable(s) et usage(s) alimentaire(s) correspondant(s)) :***

  Partie(s) comestible(s)[{{{0(+x)] ***: feuilles - saveur, tubercules, racine[{{{0(+x)]****.*

  Utilisation(s)/usage(s) comestible(s)[{{{0(+x)] ***:***

  -les feuilles sont utilisées pour parfumer les aliments ;

  -les tubercules épluchés sont cuits et mangés[{{{0(+x)]*.(1*)*

  Les feuilles sont utilisées pour aromatiser les aliments. Les tubercules pelés sont cuits et consommés

  (1*)ATTENTION : voir genre.(1*)ATTENTION : voir genre[{{{(rp*)]*.*

- ***Illustration(s) (photographie(s) et/ou dessin(s)):***

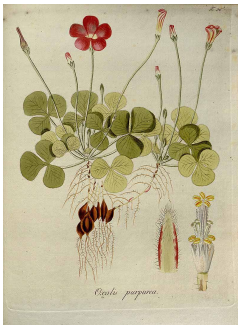

Par Jacquin, N.J. von, Oxalis, Monographia iconibus illustrata (1794) Oxalis (1794) t. 56, via plantillustrations

- ***Autres infos :***

  dont infos de "FOOD PLANTS INTERNATIONAL" :

  - ***Distribution :***

    C'est une plante tempérée chaude. Il peut pousser en plein soleil ou à mi-ombre. Il est endommagé par le gel. Il convient aux zones de rusticité 9-10[{{{0(+x) (traduction automatique)].

    Original : It is a warm temperate plant. It can grow in full sun or part shade. It is damaged by frost. It suits hardiness zones 9-10[{{{0(+x)].

  - ***Localisation :***

    Afrique, Australie, Eswatini, Afrique australe, Swaziland, Tasmanie[{{{0(+x) (traduction automatique)].

    Original : Africa, Australia, Eswatini, Southern Africa, Swaziland, Tasmania[{{{0(+x)].

- ***Liens, sources et/ou références :***

  dont classification :

  - ***"The Plant List" (en anglais) :*** www.theplantlist.org/tpl1.1/record/kew-2393574 ***;***

    dont livres et bases de données : [0]"Food Plants International" (en anglais) ;

    dont biographie/références de [0]"FOOD PLANTS INTERNATIONAL" :

    Joffe, P., 2007, Creative Gardening with Indigenous Plants. A South African Guide. Briza. p 277 ; Long, C., 2005, Swaziland's Flora - siSwati names and Uses https://www.sntc.org.sz/flora/ ; Tasmanian Herbarium Vascular Plants list p 42