Epilobium tetragonum L., 1753

Identifiants : 12828/epitet

Association du Potager de mes/nos Rêves (https://lepotager-demesreves.fr)
Fiche réalisée par Patrick Le Ménahèze
Dernière modification le 13/05/2024

- ***Classification phylogénétique :***
    - ***Clade : Angiospermes ;***
    - ***Clade : Dicotylédones vraies ;***
    - ***Clade : Rosidées ;***
    - ***Clade : Malvidées ;***
    - ***Ordre : Myrtales ;***
    - ***Famille : Onagraceae ;***
- ***Classification/taxinomie traditionnelle :***
    - ***Règne : Plantae ;***
    - ***Division : Magnoliophyta ;***
    - ***Classe : Magnoliopsida ;***
    - ***Ordre : Myrtales ;***
    - ***Famille : Onagraceae ;***
    - ***Genre : Epilobium ;***
- ***Synonymes : Epilobium adatum Griseb ;***
- ***Nom(s) anglais, local(aux) et/ou international(aux) : square-stalked willowherb ;***
- ***Note comestibilité : ****
- ***Rapport de consommation et comestibilité/consommabilité inférée (partie(s) utilisable(s) et usage(s) alimentaire(s) correspondant(s)) :***

  Feuilles$^{0(+x)}$; Feuilles - cuites ; utilisées comme un légume$^{\{\{\{5(+)}$ (ex. : comme potherbe$^{(dp*)}$).

  néant, inconnus ou indéterminés.néant, inconnus ou indéterminés.

- ***Illustration(s) (photographie(s) et/ou dessin(s)):***

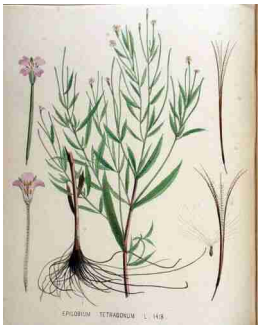

Par Kops et al. J. (Flora Batava, vol. 18: t. 1418 ; 1889), via plantillustrations.org

- ***Autres infos :***

  dont infos de "FOOD PLANTS INTERNATIONAL" :

    - ***Distribution :***

      C'est une plante tempérée. Il pousse dans les sables tourbeux et les marécages[{{{0(+x) (traduction automatique)}]***.***

      Original : It is a temperate plant. It grows in peaty sands and swamps[{{{0(+x)}]***.***

    - ***Localisation :***

      Africa, Asia, Australia, Britain, China, Eswatini, Europe, France, Iceland, Iran, Ireland, North Africa, Pakistan, South Africa, Southern Africa, South America, Swaziland[{{{0(+x) (traduction automatique)}]***.***

      Original : Africa, Asia, Australia, Britain, China, Eswatini, Europe, France, Iceland, Iran, Ireland, North Africa, Pakistan, South Africa, Southern Africa, South America, Swaziland[{{{0(+x)}]***.***

    - ***Notes :***

      Il existe environ 165 espèces d'Epilobium. Ils sont pour la plupart tempérés[{{{0(+x) (traduction automatique)}]***.***

      Original : There are about 165 Epilobium species. They are mostly temperate[{{{0(+x)}]***.***

- ***Liens, sources et/ou références :***

    - ***INPN :*** https://inpn.mnhn.fr/espece/cd_nom/134131 ***;***
    - ***FloreAlpes :*** https://www.florealpes.com/fiche_epilobiumtetrago.php ***;***
    - ***HYPPA :*** https://www2.dijon.inra.fr/hyppa/hyppa-f/epiad_fh.htm ***;***
    - [5]***"Plants For a Future" (en anglais) :*** 5https://www.pfaf.org/user/Plant.aspx?LatinName=Epilobium+tetragonum ***;***

      dont classification :

    - ***"The Plant List" (en anglais) :*** www.theplantlist.org/tpl1.1/record/kew-2791119 ***;***

      dont livres et bases de données : [0]***"Food Plants International" (en anglais) ;***

      dont biographie/références de [0]***"FOOD PLANTS INTERNATIONAL" :***

      Flora of Pakistan. www.eFloras.org ; Hussey, B.M.J., Keighery, G.J., Cousens, R.D., Dodd, J., Lloyd, S.G., 1997, Western Weeds. A guide to the weeds of Western Australia. Plant Protection Society of Western Australia. p 186 ; Hedrick, U.P., 1919, (Ed.), Sturtevant's edible plants of the world. p 291 ; Paczkowska, G . & Chapman, A.R., 2000, The Western Australian Flora. A Descriptive Calatogue. Western Australian Herbarium. p 414 ; Plants For A Future database, The Field, Penpol, Lostwithiel, Cornwall, PL22 0NG, UK. https://www.scs.leeds.ac.uk/pfaf/ ; Swaziland's Flora Database https://www.sntc.org.sz/flora